

SITUACIÓN DEFICIENCIAS DETERMINADAS PREVIO DURANTE POSTERIOR

DEPARTAMENTO:	EL PROGRESO	MUNICIPIO:	EL JICARO
NOMBRE DEL ESTABLECIMIENTO:	EODP ANEXA A EORM	DIRECCIÓN DEL ESTABLECIMIENTO:	ALDEA EL PASO DE LOS JALAPAS
CÓDIGO DEL ESTABLECIMIENTO:	02-05-0118-42	FECHA:	16/08/2024



Foto 1: ESTUFA DE PLANCHA TERMINADA



Foto 2: COLOCACION DE PILA DE 2 LAVADEROS



Foto 3: COCINA FINALIZADA



Foto 4: PISO DE GRANITO EN COCINA



Foto 5: REPELLO LATERAL DE COCINA

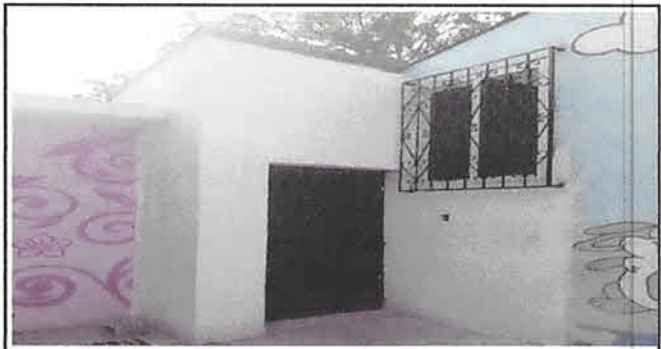

Foto 6: LADO FRONTAL DEL EXERIOR DE LA COCINA

Observación: Si es necesario se pueden agregar hojas adicionales y actualizar el número de hojas.

 Consejo Educativo
 Los Jalapas El Jicaro El Progreso
 Firma y sello del Presidente de la OPF

 DIRECCION
 ESCUELA OFICINA DE PARVULO ANEXA A EORM
 EL JICARO
 Firma y Sello Director Centro Educativo Público